



Universidade Federal de  
Campina Grande



Centro de Engenharia  
Elétrica e Informática

# Relatório de Atividades

**Janeiro a Dezembro de 2014**

Campina Grande – PB

Maio de 2015

# SUMÁRIO

1 – Apresentação do CEEI

2 – Equipe Técnico-administrativa do CEEI

2.1 – Unidade Acadêmica de Engenharia Elétrica

2.2 – Unidade Acadêmica de Sistema e Computação

2.3 – Representação do CEEI nos Órgãos Colegiados da UFCG

3 – Plano de Ação para o Quadriênio 2014-2017

4 – Atividades Realizadas em 2014

4.1 – Atividades Administrativas

4.2 – Atividades de Ensino na Graduação

4.3 – Atividades de Ensino na Pós-Graduação

4.4 – Atividades de Pesquisa e Extensão

5 – Atividades Docentes (CEEI)

5.1 – Relatórios Resumidos de Atividades docentes da Unidade Acadêmica de Engenharia Elétrica

5.2 – Relatórios Resumidos de Atividades docentes da Unidade Acadêmica de Sistemas e Computação

# 1 - Apresentação do CEEI

O Centro de Engenharia Elétrica e Informática (CEEI) da Universidade Federal de Campina Grande (UFCG) foi criado pela Resolução nº 04 Colegiado Pleno da UFCG, datada de 21 de junho de 2005, como desmembramento do antigo Centro de Ciências e Tecnologia (CCT) da Universidade Federal da Paraíba, após a criação em 2002 da UFCG. Sua estrutura organizacional está apresentada na Figura 1.



Figura 1 - Diagrama Organizacional do CEEI

Integram o CEEI duas Unidades Acadêmicas. A Unidade Acadêmica de Engenharia Elétrica (UAEE) e a Unidade Acadêmica de Sistemas e Computação (UASC), que são responsáveis pelos cursos de Graduação em Engenharia Elétrica e Ciências da Computação, respectivamente, bem como pelos cursos de Mestrado (02) e Doutorado (02) em suas respectivas áreas de atuação. Seu quadro docente é formado por 97 (noventa e sete) professores, sendo 83 (oitenta e três) Doutores e 14 (cartoze) Mestres, todos com dedicação exclusiva, distribuídos como apresentado na Tabela 1.

	Professores Efetivos - Titulação		
	2014		
	Doutores	Mestres	Graduados
UAEE	47	9	0
UASC	36	5	0
CEEI	83	14	0

Tabela 1 – Quadro docente do CEEI - 2014

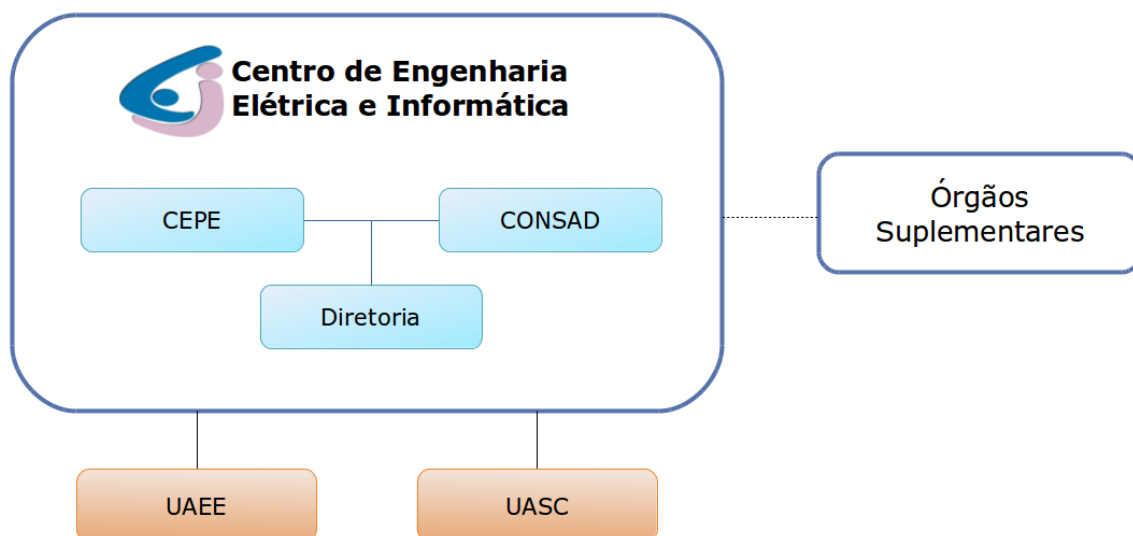
## 2 - Equipe Técnico-Administrativa do CEEI

A equipe Administrativa do CEEI e de suas Unidades Acadêmicas, a Unidade Acadêmica de Engenharia Elétrica (UAEE) e a Unidade Acadêmica de Sistemas e Computação (UASC) durante o ano de 2014, tiveram a seguinte composição, apresentadas nas Tabelas 2, 3 e 4.

**Diretor do CEEI:** Professor José Sérgio da Rocha Neto

**Vice-Diretor do CEEI:** Professor Jorge Cesar Abrantes de Figueiredo

<b>Cargo</b>	<b>Nome</b>	<b>Função</b>
Assistente em Administração	Andreia Vilma de Araújo Pereira	Secretária da Diretoria
Contador	Alex Oliveira Nascimento	Contador
Assistente em Administração	Carlos Mauricio Leão da Nobrega	Assessoria de Comunicação
Técnico em Meteorologia	Edivandro Souza Barros	Gestor Financeiro
Assistente em Administração	Emanuel Fontes Neto	Diárias e passagens
Assistente em Administração	Fabio de Lucena Pereira Pimenta	Secretário
Servente de Limpeza	Francisco Braz dos Santos	Auxiliar
Técnico de Tecnologia da Informação	José Ailton Bezerra	Gerente REENGE
Assistente em Administração	Maria das Graças Farias Toledo	Auxiliar gestão
Administrador	Paulo Reniere Pereira de Sousa	Administrador
Analista de Tecnologia da Informação	Rodrigo Lopes da Silva	Analista Sistemas
Contador	Sérgio Carvalho dos Santos	Contador
Administrador	Tanielzy Lela Araújo	Secretária da graduação

**Tabela 2 - Equipe Técnico-Administrativa do CEEI**

### 2.1 - Unidade Acadêmica de Engenharia Elétrica

**Coordenador Administrativo:** Professor Edmar Candeia Gurjão

**Coordenador de Graduação:** Professor Damásio Fernandes Júnior

**Coordenador de Pós-graduação:** Professor Francisco Marcos de Assis

**Coordenador de Pesquisa e Extensão:** Professor Bruno Barbosa Albert

<b>Cargo</b>	<b>Nome</b>	<b>Função</b>
Secretária Administrativa	Lucimar Ribeiro Gomes Andrade	Secretária Administrativa
Secretária Administrativa	Maria do Socorro Azevedo	Técnico em Assuntos Educacionais
Secretária de Graduação	Adail Ferreira da Silva Paz	Assistente em Administração
Secretária de Graduação	Tchaikowsky Brito de Oliveira	Secretário Executivo
Secretária de Pós-graduação	Angela de Lourdes Ribeiro Matias	Assistente em Administração
Secretária de Pós-graduação	João Felipe Santos Marinho de Souza	Secretário Executivo

**Tabela 3 - Equipe Técnico-Administrativa da Unidade Acadêmica de Engenharia Elétrica.**

## 2.2 - Unidade Acadêmica de Sistemas e Computação

**Coordenador Administrativo:** Professor Adalberto Cajueiro de Farias

**Coordenador de Graduação:** Professor Leandro Balby Marinho

**Coordenador de Pós-graduação:** Professor Franklin de Souza Ramalho

**Coordenador de Pesquisa e Extensão:** Professor Reinaldo Cezar de Morais Gomes

<b>Cargo</b>	<b>Nome</b>	<b>Função</b>
Secretária Administrativa	Josenilda da Silva Travassos	Assistente em Administração
Secretária de Graduação	Maria de Fátima do Nascimento	Secretária Executiva
Secretária de Pós-graduação	Rebeka Priscila Lemos Nunes	Assistente em Administração

**Tabela 4 - Equipe Técnico-Administrativa da Unidade Acadêmica de Sistemas e Computação.**

## 2.3 - Representação do CEEI nos Órgãos Colegiados da UFCG

A representação do CEEI nos demais órgãos colegiados da UFCG, conforme eleição realizada no dia 18/06/2013, teve os professores eleitos como representantes do CEEI no Colegiado Pleno, Conselho Curador e Câmaras Superiores do CONSUNI, estão listados na Tabela 5 - Representantes do CEEI nos órgãos colegiados da UFCG.

<b>Órgão Colegiado</b>	<b>Titular</b>	<b>Suplente</b>
Colegiado Pleno	Prof. José Ewerton Pombo de Farias	Prof. Francisco Vilar Brasileiro
Conselho Curador	Prof. Marcelo Alves Barros	Prof. Rubem Alves da Silva
Câmara Superior de Pós-Graduação	Prof. Reinaldo César de Morais Gomes	Prof. Cursino Brandão Jacobina
Câmara Superior de Ensino	Prof. Mário de Sousa Araújo Filho	Profa. Joseana Macedo Fachine
Câmara Superior de Pesquisa e Extensão	Prof. Roberto Kalley Cavalcanti de Menezes	Prof. George Rossany S. de Lira
Câmara Superior de Gestão Administrativa-Financeira	Prof. Adalberto Cajueiro de Farias	Prof. Waslon Terlizzie A. Lopes

**Tabela 5 – Representantes do CEEI nos órgãos colegiados da UFCG.**

## 3 – Plano de Ação para o Quadriênio 2014-2017

**As metas definidas para a gestão (2014/2017) são:**

1. Modernização da gestão acadêmico-administrativa:
  - a. Estruturação plena do CEEI como unidade gestora
  - b. Definição e capacitação do pessoal para efetivo exercício das funções requeridas em uma unidade gestora.
  - c. Implementação e implantação de sistemas de informação para facilitar o acompanhamento da organização e das ações financeiras e administrativas do CEEI em meio eletrônico.
  - d. Esforço junto à Administração Superior no sentido de corrigir as distorções existentes em nosso quadro de servidores técnico-administrativo.
  - e. Apoio na implementação de programas de qualificação e aperfeiçoamento do pessoal técnico-administrativo.
  
2. Estimular a sinergia entre as Unidades Acadêmicas do CEEI:
  - a. Reuniões de planejamento com os coordenadores das unidades acadêmicas do CEEI;
  - b. Estimular parceria em pesquisa.
  
3. Aumento da cooperação nacional e internacional com instituições de ensino e pesquisa e com a indústria:
  - a. Melhorar a visibilidade de nossos cursos e laboratórios através de campanhas de marketing;
  - b. Definir estratégias para atrair pessoal qualificado (pesquisadores, servidores e alunos) para os cursos, programas e outros segmentos que compõem as Unidades Acadêmicas do CEEI;
  - c. Definir estratégias com o objetivo de fomentar a fixação dos talentos que formamos.
  
4. Consolidar e melhorar a qualidade das atividades ligadas aos cursos de graduação e pós-graduação em Ciências da Computação e em Engenharia Elétrica:
  - a. Elaborar propostas de cursos para a comunidade local e regional nas áreas de atuação dos cursos de graduação e pós-graduação, ouvindo as Unidades Acadêmicas;
  - b. Buscar incentivos para professores que participem da oferta de educação continuada, ou outras formas de extensão, em suas áreas de especialidade;
  - c. Otimizar a oferta dos serviços de apoio administrativo e técnico às atividades acadêmicas.
  
5. Melhoria da infraestrutura do CEEI e das Unidades Acadêmicas que integram o CEEI:
  - a. Buscar soluções para problemas dos setores de apoio como rotinas de serviços limpeza e secretarias;
  - b. Esforço continuado para a melhoria da infraestrutura de ensino e pesquisa, aumentando as oportunidades de acesso a laboratórios e bibliotecas;
  - c. Esforço continuado para a melhoria da infraestrutura da Segurança e das condições de Acessibilidade.

## 4 – Atividades Realizadas em 2014

### 4.1 – Atividades Administrativas

As Atividades Administrativas no âmbito do Centro de Engenharia Elétrica e Informática, tem como base:

A – As reuniões do CONSAD – CEPE, são realizadas de forma ordinária toda primeira quarta-feira de cada mês, e as assembleias departamentais das Unidades Acadêmicas (UAEE e UASC), que são realizadas todas as segunda quarta-feira de cada mês.

B – Participação nos órgãos colegiados superiores da UFCG, pelos seus representantes natos ou eleitos.

Destacamos como atividades realizadas pelos órgãos deliberativos do CEEI, os seguintes eventos:

1 – Redação e votação e aprovação do Regimento Interno do CEEI, como a principal atividade do CEEI, estando as Unidades Acadêmicas (Unidade Acadêmica de Engenharia Elétrica – UAEE - e Unidade Acadêmica de Sistemas e Computação – UASC), elaborando os seus regimentos internos.

C – Implantação do CEEI, como Unidade Gestora

Com o objetivo de se tornar uma Unidade Gestora da UFCG, sua Secretaria de Administração Financeira, tem a composição apresentada na Figura 2.



Figura 2 - Estruturação Secretária de Administração Financeira do CEEI

As atribuições e competências de cada setor da Secretaria de Administração Financeira do CEEI, estão descritas no seu Regimento Interno, em observância ao Estatuto e Regimento Geral da UFCG.

O Regimento Interno do CEEI, pode ser consultado no endereço WEB:

<http://www.ceei.ufcg.edu.br/legislacao>

2 – Credenciamento do CEEI, como unidade EMBRAPPII, face a apresentação de proposta apresentada a EMBRAPPII, nos termos da Chamada Publica 01-2014. O CEEI obteve credenciamento como **Núcleo UNIDADE EMBRAPPII – CEEI/UFCG – SOFTWARE E AUTOMAÇÃO**.

3 - Criação de 02 (dois) Órgãos Suplementares (Figura 3), o **Núcleo UNIDADE EMBRAPPII – CEEI/UFCG – SOFTWARE E AUTOMAÇÃO**, e o **Núcleo de Pesquisa, Desenvolvimento e Inovação em Tecnologia da Informação, Comunicação e Automação – VIRTUS**.



Figura 3 – Órgãos Suplementares do CEEI

Esses núcleos são órgãos suplementares da Universidade Federal de Campina Grande (UFCG), subordinados institucionalmente ao Centro de Engenharia Elétrica e Informática (CEEI), seus regimentos internos foram aprovados pelo CONSAD-CEPE do CEEI e encaminhados aos Colegiado Pleno da UFCG.

O regimento no NERG está em fase de adaptação as normas da UFCG, uma vez que este Núcleo foi criando antes da criação da UFCG.

O regimento interno do **Núcleo UNIDADE EMBRAPII – CEEI/UFCG – SOFTWARE E AUTOMAÇÃO**, e regimento interno do **Núcleo de Pesquisa, Desenvolvimento e Inovação em Tecnologia da Informação, Comunicação e Automação – VIRTUS** podem ser consultados no endereço WEB:

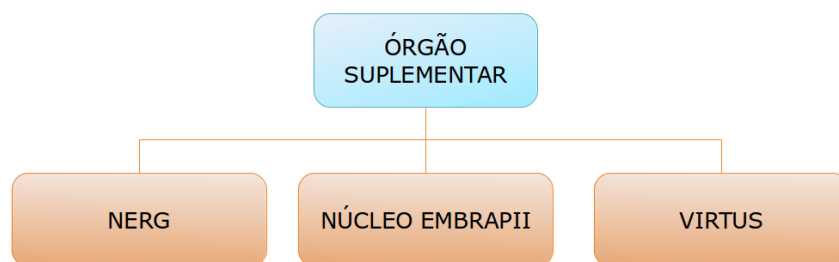
[www.ceei.ufcg.edu.br/legislacao](http://www.ceei.ufcg.edu.br/legislacao)

Os dois núcleos regulamentados respeitando-se suas finalidades e especificidades, tem o diagrama estrutural apresentado na Figura 4, tendo como Unidade Gestora a Fundação PAQTcPB. Suas estruturas são regidas pelo regimento interno da cada Núcleo e o seu funcionamento não requer aporte financeiro ou de pessoal docente ou técnico-administrativo da UFCG colocada à disposição do mesmo.



Figura 4 – Diagrama estrutural dos órgãos suplementares regulamentados



Na Figura 5, apresenta-se de modo objetivo o diagrama operacional destes núcleos, destacando-se que a Direção do CEEI, assina apenas os projetos que são de sua competência ou atribuição.

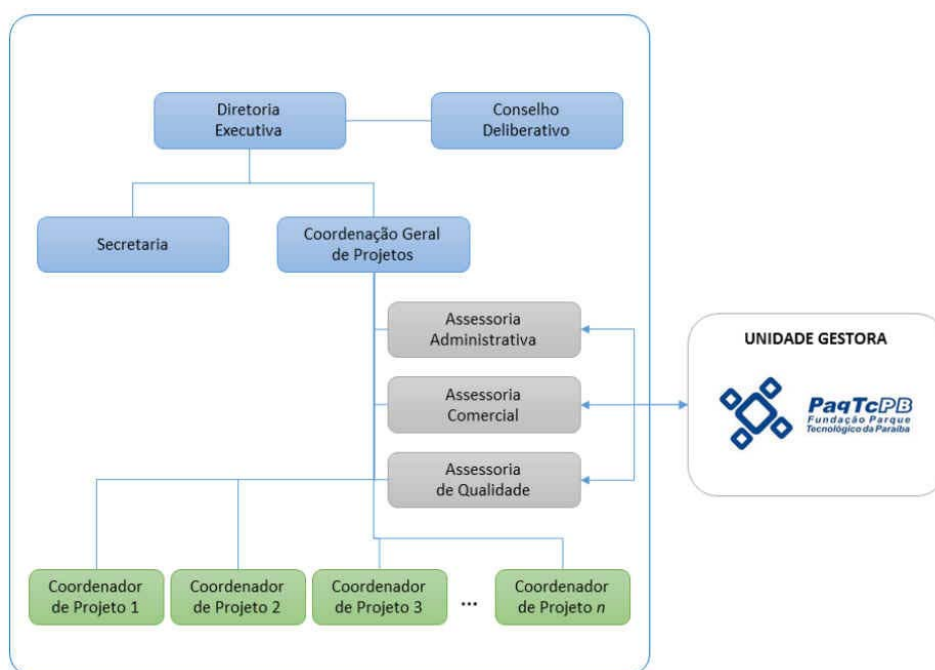

Figura 5 – Diagrama operacional dos órgãos suplementares regulamentados

## 4.2 – Atividades de Ensino na Graduação

Durante o ano letivo de 2014 as Unidades Acadêmicas do CEEI (UAEE e UASC), ofereceram 405 novas vagas para os Cursos de Engenharia Elétrica e Ciências da Computação a nível de graduação conforme descrito na Tabela 6. Na Tabela 7, apresenta-se o número total de matrículas realizadas pelas Coordenações de Graduação dos Cursos de Engenharia Elétrica e Ciências da Computação.

	2014-1	2014-2
<b>Vagas Vestibular</b>		
<b>UAEE</b>	115	110
<b>UASC</b>	90	90
<b>CEEI</b>	205	200

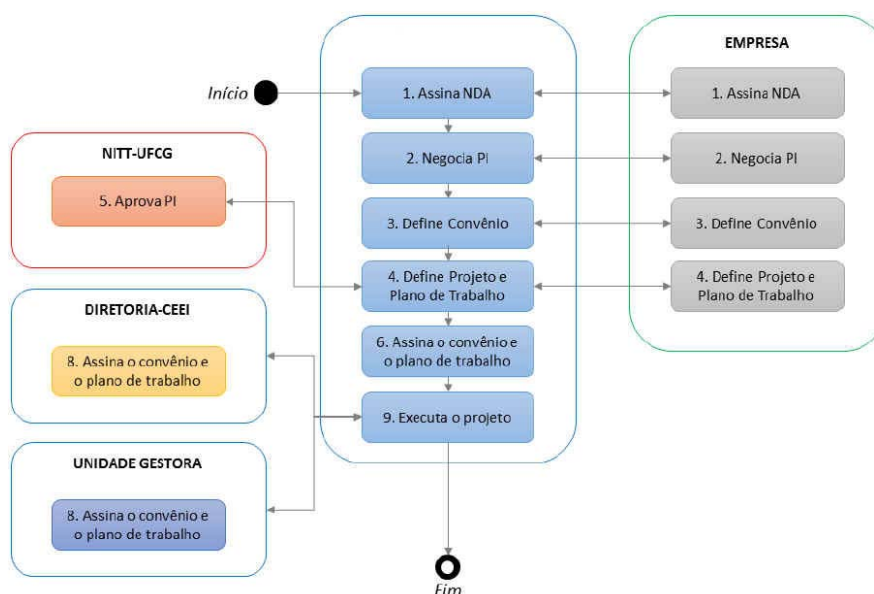
Tabela 6 – Número de vagas  
(UAEE – Curso de Engenharia Elétrica, UASC – Curso de Ciências da Computação)

	2014-1	2014-2
<b>Matrículas Efetuadas</b>		
<b>UAEE</b>	4958	4945
<b>UASC</b>	2659	2723
<b>CEEI</b>	7617	7668

Tabela 7 – Matrículas realizadas  
(UAEE – Curso de Engenharia Elétrica, UASC – Curso de Ciências da Computação)

Nas Tabelas 8 e 9 apresenta-se o número de alunos matriculados nos Cursos de Graduação oferecidos pelas Unidades Acadêmicas do CEEI (UAEE e UASC), bem como o número de formandos nos períodos 2014-1 e 2014-2.

	2014-1	2014-2
<b>Alunos em Atividade - Graduação</b>		
<b>UAEE</b>	886	905
<b>UASC</b>	523	517
<b>CEEI</b>	1409	1412

Tabela 8 – Número de alunos matriculados em 2014  
(UAEE – Curso de Engenharia Elétrica, UASC – Curso de Ciências da Computação)

	2014-1	2014-2
<b>Alunos diplomados</b>		
<b>UAEE</b>	38	36
<b>UASC</b>	15	22
<b>CEEI</b>	53	58

Tabela 9 – Número de alunos formados em 2014  
(UAEE – Curso de Engenharia Elétrica, UASC – Curso de Ciências da Computação)

### 4.3 – Atividades de Ensino na Pós-Graduação

As atividades de ensino nos Cursos de Mestrado e Doutorado dos programas de pós-graduação do CEEI, estão resumidas na Tabela 10. Na formação de recursos humanos, destaque-se a formação de 41 (quarenta e um) novos mestres e de 22 (vinte e dois) novos doutores. Em termos de publicações tem-se um total de 246 (duzentos e quarenta e seis), relacionadas com os docentes que atuam nos programas de pós-graduação.

<b>Produção Científica 2014</b>							
	Livro	Cap. de Livro	Dissertação	Tese	Periódicos	Conf. Internacional	Conf. Nacional
<b>UAEE</b>	3	0	13	12	33	75	39
<b>UASC</b>	0	3	28	10	24	51	24
<b>CEEI</b>	3	3	41	22	57	126	63

Tabela 10 – Produção Técnico-Científica ano de 2014  
(UAEE – Pós-graduação em Engenharia Elétrica, UASC – Pós-Graduação em Ciências da Computação)

### **4.3 – Atividades de Pesquisa e Extensão**

As atividades de Pesquisa e Extensão realizadas pelos docentes das Unidades Acadêmicas do CEEI, podem ser consultadas nos relatórios individuais de atividades docentes. As informações contidas nestes relatórios foram prestadas pelo corpo docente aos Coordenadores Administrativos das Unidades Acadêmicas e estão disponíveis na página WEB do CEEI.

[www.ceei.ufcg.edu.br/relatorios/2014](http://www.ceei.ufcg.edu.br/relatorios/2014)

Durante o ano letivo de 2014, diversos docentes do CEEI, realizaram projetos de pesquisa individuais (bolsa de produtividade – CNPq), ou tiveram projetos executados em parceria com a Fundação PAQTcPB, que representaram mais de 80% dos recursos de projetos de docentes da UFCG, executados em parceria com o PAQTcPB.

## **5 - Atividades docentes (CEEI)**

As atividades Ensino, Pesquisa e Extensão dos docentes do CEEI, lotados nas Unidades Acadêmicas do CEEI (Engenharia Elétrica – UAEE - e Sistemas e Computação – UASC), estão apresentadas de forma sistematizada nos Relatórios resumidos constantes nos itens 5.1 e 5.2 deste relatório. O acesso as informações completas e individuais de cada docente, pode ser feito acessando-se:

[www.ceei.ufcg.edu.br/relatorios/2014](http://www.ceei.ufcg.edu.br/relatorios/2014)

## 5.1 – Relatórios Resumidos de Atividades dos Docentes do Unidade Acadêmica de Engenharia Elétrica

**Centro de Engenharia Elétrica e Informática**  
**Unidade Acadêmica de Engenharia Elétrica - Semestre 2014\_1**

Nome Docente	TIT	Carga Horária							Projetos			Orientações			CHT	
		Ensino		Administração		Pesquisa e Extensão			Quantidade			Quantidade				
		GRAD	PÓS	ADM	REP	PESQ	EXT	Outros	PESQ	EXT	PUB	GRAD	DISS	TESE		
ALEXANDRE CUNHA OLIVEIRA	D.Sc.	10				10		20		4		2	2		3	40
ALEXANDRE JEAN RENÉ SERRES	D.Sc.	12		4	4	8		12		2		1	3			40
ANGELO PERKUSICH	D.Sc.	4	16			17		3		6		10	1		13	40
ANTONIO DO NASCIMENTO EPAMINONDAS	M.Sc.	8						32								40
ANTONIO MARCUS NOGUEIRA LIMA	Dr	4	24		2	10		0		5		9		4	11	40
BENEDITO ANTONIO LUCIANO	D.Sc.	4	4			12		20		3		3	2	2	1	40
BENEMAR ALENCAR DE SOUZA	D.Sc.	0		40												40
BRUNO BARBOSA ALBERT	D.Sc.	8		12		4		16		1		3	1		2	40
CARLOS ALBERTO DA ROCHA	M.Sc.	4						36								40
CURSINO BRANDAO JACOBINA	Dr Ing	5	9			6		20		3		3		3	7	40
DAMASIO FERNANDES JUNIOR	D.Sc.	8		16		4		12		3		10	3	2	2	40
EDGAR ROOSEVELT BRAGA FILHO	D.Sc.	14						26								40
EDMAR CANDEIA GURJAO	D.Sc.	8		12	1		2	17					1			40
EDSON GUEDES DA COSTA	D.Sc.	5	8	4		13		10		7		9		9	3	40
EURICO BEZERRA DE SOUZA FILHO	D.Sc.	8						32								40
FERNANDA CECILIA CORREIA LIMA LOUREIRO	D.Sc.	4				16		20		1						40
FRANCISCO DAS CHAGAS FERNANDES GUERRA	D.Sc.	8		2			4	26				1	3		1	40
FRANCISCO MARCOS DE ASSIS	Dr	8		8		4		20		1		2			3	40
GENOILTON JOAO DE CARVALHO ALMEIDA	M.Sc.	6		8		4	6	16		2		1	2			40
GEORGE ACIOLI JUNIOR	D.Sc.	10				6		24		1		2	5	1	1	40
GEORGE ROSSANY SOARES DE LIRA	D.Sc.	8		2		16		14		3		6	5	1		40
GLAUCO FONTGALLAND	Dr	0								Afastado						0
GUTEMBERG GONCALVES DOS SANTOS JUNIOR	D.Sc.	8				12		20		2			3			40

**Centro de Engenharia Elétrica e Informática**

**Unidade Acadêmica de Engenharia Elétrica - Semestre 2014\_1**

Nome Docente	TIT	Carga Horária							Projetos			Orientações			CHT			
		Ensino			Administração		Pesquisa e Extensão		Quantidade			Quantidade						
		GRAD	PÓS		ADM	REP	PESQ	EXT	Outros	PESQ	EXT	PUB	GRAD	DISS		TESE		
HELDER ALVES PEREIRA	Dr	8						16			16	3		1	2			40
HIRAN DE MELO	D.Sc.	13									27							40
JAIDILSON JO DA SILVA	D.Sc.	12			1	1	6	2	18	1		5	2	1				40
JOAO BATISTA MORAIS DOS SANTOS	D.Sc.	10			2		12		16	2								40
JOSE EWERTON POMBO DE FARIAS	Dr	8							32									40
JOSE GUTEMBERGUE DE ASSIS LIRA	D.Sc.	12			10				18									40
JOSE SERGIO DA ROCHA NETO	D.Sc.		4		16		14,5		5,5	2		4	1	2	1			40
KARCIUS MARCELUS COLACO DANTAS	D.Sc.	8				1	13		18	3		3	3	1				40
LEIMAR DE OLIVEIRA	M.Sc.	8							19	13					19			40
LUCIANA RIBEIRO VELOSO	D.Sc.	8			1		8		23	1					1			40
LUIS REYES ROSALES MONTERO	D.Sc.	29							11						1			40
MARCELO SAMPAIO DE ALENCAR	PhD	4	8		1,5	2	20	1,5	3			3			3	5		40
MARCOS RICARDO ALCANTARA MORAIS	D.Sc.	8				2	1		29	1		3			2	1		40
MARIA DE FATIMA QUEIROZ VIEIRA	D.Sc.	4	4		2		17	3	10	3		9			2	3		40
MARIO DE SOUSA ARAUJO FILHO	PhD	8			10	2			20									40
MAURICIO BELTRAO DE ROSSITER CORREA	D.Sc.	6	6		5		12		11	4		1			2	1		40
MONTIE ALVES VITORINO	D.Sc.	10					8		22	2		5	3					40
NUBIA SILVA DANTAS BRITO	D.Sc.	8	4		4		7,5		16,5	2		2	8	2	1			40
PERICLES REZENDE BARROS	D.Sc.	4					6		30	1		2			3	4		40
RAIMUNDO CARLOS SILVERIO FREIRE	Dr	9	8				5		18	3		9	3	5	8			40
ROBERT RICE BRANDT	D.Sc.	14			6				20						4			40
ROBERTO SILVA DE SIQUEIRA	M.Sc.	12							28									40
ROMULO RAIMUNDO MARANHÃO DO VALLE	M.Sc.	9			7	2	2		20	1					2			40

Centro de Engenharia Elétrica e Informática															
Unidade Acadêmica de Engenharia Elétrica - Semestre 2014_1															
Nome Docente	TIT	Carga Horária							Projetos			Orientações			CHT
		Ensino		Administração		Pesquisa e Extensão			Quantidade			Quantidade			
		GRAD	PÓS	ADM	REP	PESQ	EXT	Outros	PESQ	EXT	PUB	GRAD	DISS	TESE	
RUBEM ALVES DA SILVA	M.Sc.	8		16	1			15							40
SAULO OLIVEIRA DORNELLAS LUIZ	D.Sc.	8						17			3	1	2	1	40
SREERAMULU RAGHURAM NAIDU	PhD	4						36							40
TALVANES MENESES OLIVEIRA	D.Sc.	0		40											40
TARSO VILELA FERREIRA	D.Sc.	12		6			8	14	4		4	5	3		40
UBIRAJARA ROCHA MEIRA	M.Sc.	10					16	14	4						40
WAMBERTO JOSE LIRA DE QUEIROZ	D.Sc.	16		8			12	4	2		2	2			40
WASHINGTON LUIZ ARAUJO NEVES	PhD	8	8		8		9	5	2		5	1	6	6	40

Legendas e Observações
Carga Horária: GRAD - GRADuação. PÓS - PÓS-Graduação. ADM - ADMINistração REP - REPresentação em órgãos colegiados. PESQ - PESquisa. EXT - EXTensão
Nos Projetos e Orientações estão incluídas as atividades em que pode-se ter a participação de mais de um docente.
CHT - Carga Horária Total. Outros - horas dedicadas as atividades que não estão especificadas explicitamente.

**Centro de Engenharia Elétrica e Informática**  
**Unidade Acadêmica de Engenharia Elétrica - Semestre 2014\_2**

Nome Docente	TIT	Carga Horária							Projetos			Orientações			CHT	
		Ensino		Administração		Pesquisa e Extensão			Quantidade			Quantidade				
		GRAD	PÓS	ADM	REP	PESQ	EXT	Outros	PESQ	EXT	PUB	GRAD	DISS	TESE		
ALEXANDRE CUNHA OLIVEIRA	D.Sc.	12				10		18		4		1	1		3	40
ALEXANDRE JEAN RENÉ SERRES	D.Sc.	12		4	4	6		14		2			2			40
ANGELO PERKUSICH	D.Sc.	4	16	1		14		5		6		11	1	1	13	40
ANTONIO DO NASCIMENTO EPAMINONDAS	M.Sc.	8						32								40
ANTONIO MARCUS NOGUEIRA LIMA	Dr	8	9		2	6		15		6		10		5	13	40
BENEDITO ANTONIO LUCIANO	D.Sc.	4	4			12		20		3		1	3	1	1	40
BENEMAR ALENCAR DE SOUZA	D.Sc.	0		40												40
BRUNO BARBOSA ALBERT	D.Sc.	8		12				20				1	2		1	40
CARLOS ALBERTO DA ROCHA	M.Sc.	4						36								40
CURSINO BRANDAO JACOBINA	Dr Ing	1	9			6		24		3		21	1	5	7	40
DAMASIO FERNANDES JUNIOR	D.Sc.	8		20		4		8		3		5	2	1	1	40
EDGAR ROOSEVELT BRAGA FILHO	D.Sc.	14		20				6				1	3			40
EDMAR CANDEIA GURJAO	D.Sc.	8		12			2	18					1			40
EDSON GUEDES DA COSTA	D.Sc.	5	6	4		23		2		7		1		9	3	40
EURICO BEZERRA DE SOUZA FILHO	D.Sc.	6						34								40
FERNANDA CECILIA CORREIA LIMA LOUREIRO	D.Sc.	4				16		20		1						40
FRANCISCO DAS CHAGAS FERNANDES GUERRA	D.Sc.	8		2			4	26				1	1		1	40
FRANCISCO MARCOS DE ASSIS	Dr	8		8		4		20		1		2			3	40
GENOILTON JOAO DE CARVALHO ALMEIDA	M.Sc.	6		10		4	4	16		2		1	2			40
GEORGE ACIOLI JUNIOR	D.Sc.	10			1	12		17		2		1	3	1	1	40
GEORGE ROSSANY SOARES DE LIRA	D.Sc.	12		2		15		11		5			10			40
GLAUCO FONTGALLAND	Dr	0										Afastado				0
GUTEMBERG GONCALVES DOS SANTOS JUNIOR	D.Sc.	8				12		20		2			4			40



Centro de Engenharia Elétrica e Informática																		
Unidade Acadêmica de Engenharia Elétrica - Semestre 2014_2																		
Nome Docente	TIT	Carga Horária							Projetos			Orientações			CHT			
		Ensino		Administração		Pesquisa e Extensão			Quantidade			Quantidade						
		GRAD	PÓS	ADM	REP	PESQ	EXT	Outros	PESQ	EXT	PUB	GRAD	DISS	TESE				
HELDER ALVES PEREIRA	Dr	6	4					16			14	7		3	6			40
HIRAN DE MELO	D.Sc.	11									29							40
JAILSON JO DA SILVA	D.Sc.	12		1	1	6	2	18	1		4	2	1					40
JOAO BATISTA MORAIS DOS SANTOS	D.Sc.	14		2		12		12	2		3							40
JOSE EWERTON POMBO DE FARIAS	Dr	10									30							40
JOSE GUTEMBERGUE DE ASSIS LIRA	D.Sc.	12		10				18					1					40
JOSE SERGIO DA ROCHA NETO	D.Sc.		6	16		14		4	2		3	1	3	3				40
KARCIUS MARCELUS COLACO DANTAS	D.Sc.	10			1	1		28	3			7						40
LEIMAR DE OLIVEIRA	M.Sc.	8		10				22				21						40
LUCIANA RIBEIRO VELOSO	D.Sc.	8		2		8		22	2			1						40
LUIS REYES ROSALES MONTERO	D.Sc.	29						11				1						40
MARCELO SAMPAIO DE ALENCAR	PhD	4	10	1,5	1,5	16	1,5	5,5	3		3		3	6				40
MARCOS RICARDO ALCANTARA MORAIS	D.Sc.	12			2	1	10	15	1				2	1				40
MARIA DE FATIMA QUEIROZ VIEIRA	D.Sc.	4	21	2		11		2	3		3	3		3				40
MARIO DE SOUSA ARAUJO FILHO	PhD	8		2	2			28										40
MAURICIO BELTRAO DE ROSSITER CORREA	D.Sc.	16	4			12		8	3		1		2	1				40
MONTIE ALVES VITORINO	D.Sc.	10				12		18	3		1	1						40
NUBIA SILVA DANTAS BRITO	D.Sc.	10		4		8		18	2		2	12	1	2				40
PERICLES REZENDE BARROS	D.Sc.	4	4			12		20			2		2	4				40
RAIMUNDO CARLOS SILVERIO FREIRE	Dr	8	8			7		17	4		3	2	5	6				40
ROBERT RICE BRANDT	D.Sc.	14		6				20				4						40
ROBERTO SILVA DE SIQUEIRA	M.Sc.	12						28										40
ROMULO RAIMUNDO MARANHÃO DO VALLE	M.Sc.	9		7	2	2	2	18	1			2						40

Centro de Engenharia Elétrica e Informática															
Unidade Acadêmica de Engenharia Elétrica - Semestre 2014_2															
		Carga Horária							Projetos			Orientações			
		Ensino		Administração		Pesquisa e Extensão			Quantidade			Quantidade			
Nome Docente	TIT	GRAD	PÓS	ADM	REP	PESQ	EXT	Outros	PESQ	EXT	PUB	GRAD	DISS	TESE	CHT
RUBEM ALVES DA SILVA	M.Sc.	13		10	1			20				1			44
SAULO OLIVEIRA DORNELLAS LUIZ	D.Sc.	8				16		16				2	1	1	40
SREERAMULU RAGHURAM NAIDU	PhD	4						36							40
TALVANES MENESES OLIVEIRA	D.Sc.			40											40
WASHINGTON LUIZ ARAUJO NEVES	PhD	8	8		1	16		7	2		3		6	4	40

Legendas e Observações
Carga Horária: GRAD - GRADuação. PÓS - PÓS-Graduação. ADM - ADMinistração REP - REPresentação em órgãos colegiados. PESQ - PESQuisa. EXT - EXTensão
Nos Projetos e Orientações estão incluídas as atividades em que pode-se ter a participação de mais de um docente.
CHT - Carga Horária Total. Outros - horas dedicadas as atividades que não estão especificadas explicitamente.

## 5.2 – Relatórios de Atividades Resumido dos Docentes do Unidade Acadêmica de Sistemas e Computação

Centro de Engenharia Elétrica e Informática															
Unidade Acadêmica de Sistemas e Computação - Semestre 2014_1															
Nome Docente	TIT	Carga Horária							Projetos			Orientações			CHT
		Ensino		Administração		Pesquisa e Extensão			Quantidade			Quantidade			
		GRAD	PÓS	ADM	REP	PESQ	EXT	Outros	PESQ	EXT	PUB	GRAD	DISS	TESE	
ADALBERTO CAJUEIRO DE FARIAS	D.Sc.	8		12	1	14	1	4	1		2	1	1		40
ANDREY ELISIO MONTEIRO BRITO	Dr.Ing.	8				12	2	18	2	1	1		1	2	40
BRUNO CORREIA DA NOBREGA QUEIROZ	M	8						32							40
CARLOS EDUARDO SANTOS PIRES	D.Sc.	8	4	3		2		23	1		2	1	2	3	40
CLAUDIO DE SOUZA BAPTISTA	Ph.D.	8		1		12		19	3		8		3	5	40
CLAUDIO ELIZIO CALAZANS CAMPELO	Ph.D.	10				7		23	1		2	1	2	2	40
DALTON DARIO SEREY GUERRERO	D.Sc.	12				14		14	2		1	1	8	5	40
EANES TORRES PEREIRA	D.Sc.	8				15		17	2		1	3	2	2	40
ELIANE CRISTINA DE ARAUJO	M							40	Afastado - Doutorado						40
ELMAR UWE KURT MELCHER	D	16		3		9		9	3		3			3	40
FRANCILENE PROCÓPIO GARCIA	D.Sc.							40	Afastado - PAQTCPB						40
FRANCISCO VILAR BRASILEIRO	Ph.D.	8	3			16		13	2					6	40
FRANKLIN DE SOUZA RAMALHO	D.Sc.	8	1	20	1	6		4	1		3	1	5	1	40
GUSTAVO ARAUJO SOARES	D.Sc.	12				6	6	16	1	1	1				40
HERMAN MARTINS GOMES	Ph.D.	8	11			8,5		12,5	1		1		2	4	40
HYGGO OLIVEIRA DE ALMEIDA	D.Sc.	10				15		15	3		8		4	4	40
JACQUES PHILIPPE SAUVE	Ph.D.	4	8			8		20	1		1		1	2	40
JORGE CESAR ABRANTES DE FIGUEIREDO	D.Sc.	12	12		1	12		3	5		1	1	6	5	40
JOSE ANTAO BELTRAO MOURA	Ph.D.	8				8		24	1		3		2	3	40
JOSE EUSTAQUIO RANGEL DE QUEIROZ	D.Sc.	8			2			30				2	5	3	40
JOSEANA MACEDO FECHINE	D.Sc.	8	2		3	9		18	2			3	6	8	40
JOSELUCE DE FARIAS CUNHA	M	12						28				3			40
KYLLER COSTA GORGONIO	D.Sc.	8		4		15		13	2			1	3	1	40

Centro de Engenharia Elétrica e Informática															
Unidade Acadêmica de Sistemas e Computação - Semestre 2014_1															
Nome Docente	TIT	Carga Horária							Projetos			Orientações			CHT
		Ensino		Administração		Pesquisa e Extensão			Quantidade			Quantidade			
		GRAD	PÓS	ADM	REP	PESQ	EXT	Outros	PESQ	EXT	PUB	GRAD	DISS	TESE	
LEANDRO BALBY MARINHO	D.Sc.	12		20	1	4	2	1	2	1	4		6	3	40
LIVIA MARIA RODRIGUES SAMPAIO CAMPOS	D.Sc.	8			1	14	4	13	3	1	1	2	4		40
MARCELO ALVES DE BARROS	D	14		4	2	10	5	5	2	2			1		40
MARCUS SALERNO DE AQUINO	D.Sc.	12				10		18	1			4	1	1	40
NAZARENO FERREIRA DE ANDRADE	D.Sc.	16				9		15	2		3		3	3	40
PATRICIA DUARTE DE LIMA MACHADO	Ph.D.	8	1		0,5	7,5		23	4		1	1	1	6	40
PEDRO SERGIO NICOLLETTI	M	16						24			1				40
RAQUEL VIGOLVINO LOPES	D.Sc.	10	12		6	8		4	3				3	4	40
REINALDO CEZAR DE MORAIS GOMES	D.Sc.	8	8		1	4		19	2		2	1	4	3	40
ROBERT KALLEY CAVALCANTI DE MENEZES	D.Sc.	10			4			26			3				40
ROBERTO MEDEIROS DE FARIA	M							40	Afastado - Mestrado						40
ROHIT GHEYI	D.Sc.	8				10	8	14	2	1	2		2	4	40
TIAGO LIMA MASSONI	D.Sc.	4	6		1	1		28	3		1		3	2	40
ULRICH SCHIEL	Dr.Nat	16	4			18		2	2			1	2	2	40
WILKERSON DE LUCENA ANDRADE	D.Sc.	8				17	1	14	5	1			3	2	40

Legendas e Observações	
Carga Horária: GRAD - GRADuação. PÓS - PÓS-Graduação. ADM - ADMinistração REP - REPresentação em órgãos colegiados. PESQ - PESQuisa. EXT - EXTensão	
Nos Projetos e Orientações estão incluídas as atividades em que pode-se ter a participação de mais de um docente.	
CHT - Carga Horária Total. Outros - horas dedicadas as atividades que não estão especificadas explicitamente.	

Centro de Engenharia Elétrica e Informática															
Unidade Acadêmica de Sistemas e Computação - Semestre 2014_2															
Nome Docente	TIT	Carga Horária							Projetos			Orientações			CHT
		Ensino		Administração		Pesquisa e Extensão			Quantidade			Quantidade			
		GRAD	PÓS	ADM	REP	PESQ	EXT	Outros	PESQ	EXT	PUB	GRAD	DISS	TESE	
ADALBERTO CAJUEIRO DE FARIAS	D.Sc.	8		12	1	14	1	4	3			1			40
ANDREY ELISIO MONTEIRO BRITO	Dr.Ing.	8	2			8	2	20	1	1	2	1	6	2	40
BRUNO CORREIA DA NOBREGA QUEIROZ	M	8						32							40
CARLOS EDUARDO SANTOS PIRES	D.Sc.	8	8	3		2		19	1		1	2	2	3	40
CARLOS WILSON DANTAS DE ALMEIDA	D.Sc.	8						32			2				40
CLAUDIO DE SOUZA BAPTISTA	Ph.D.	8		1		12		19	3		9		3	5	40
CLAUDIO ELIZIO CALAZANS CAMPELO	Ph.D.	8				7		25	1		1	1	5	2	40
DALTON DARIO SEREY GUERRERO	D.Sc.	8				14		18	2		1	1	8	5	40
EANES TORRES PEREIRA	D.Sc.	8				13		19	2		2	3	2	2	40
ELIANE CRISTINA DE ARAUJO	M							40	Afastado - Doutorado						40
ELMAR UWE KURT MELCHER	D	16		3		9		12	3					3	40
FRANCILENE PROCÓPIO GARCIA	D.Sc.							40	Afastado - PAQTCPB						40
FRANCISCO GOMES DE OLIVEIRA NETO	D.Sc.	8				20		12	1		1	4			40
FRANCISCO VILAR BRASILEIRO	Ph.D.	6	3			16		15	2					6	40
FRANKLIN DE SOUZA RAMALHO	D.Sc.	8	1	20	1	10		0	1			1	4	1	40
GUSTAVO ARAUJO SOARES	D.Sc.	8				12	8	12	2	1	1				40
HERMAN MARTINS GOMES	Ph.D.	8	8			8,5		15,5	1	2			2	4	40
HYGGO OLIVEIRA DE ALMEIDA	D.Sc.	10				15		15	3		8		4	4	40
JACQUES PHILIPPE SAUVE	Ph.D.	4				16		20	1		1		1	2	40
JOAO ARTHUR BRUNET MONTEIRO	D.Sc.	12				4		24	2		2	1	2		40
JORGE CESAR ABRANTES DE FIGUEIREDO	D.Sc.	8	12		1	12		7	5		1	1	6	4	40
JOSE ANTAO BELTRAO MOURA	Ph.D.	8				8		24	1		1		2	3	40
JOSE EUSTAQUIO RANGEL DE QUEIROZ	D.Sc.	8			2			30			1	5	4		40
JOSEANA MACEDO FECHINE	D.Sc.	8	2		3	7		20	2		10		4	8	40
JOSELUCE DE FARIAS CUNHA	M	8						32				2			40

Centro de Engenharia Elétrica e Informática															
Unidade Acadêmica de Sistemas e Computação - Semestre 2014_2															
Nome Docente	TIT	Carga Horária							Projetos			Orientações			CHT
		Ensino		Administração		Pesquisa e Extensão			Quantidade			Quantidade			
		GRAD	PÓS	ADM	REP	PESQ	EXT	Outros	PESQ	EXT	PUB	GRAD	DISS	TESE	
KYLLER COSTA GORGONIO	D.Sc.	8		4		15		13	3		2	1	3	1	40
LEANDRO BALBY MARINHO	D.Sc.	12		20	1	4	2	1	2	1			7	3	40
LIVIA MARIA RODRIGUES SAMPAIO CAMPOS	D.Sc.	8			1	14	4	13	3	1	1	3	6		40
MARCELO ALVES DE BARROS	D	12		4	2	10	5	7	2	2	1		1		40
MARCUS SALERNO DE AQUINO	D.Sc.	12				10		18	1			3	1	1	40
NAZARENO FERREIRA DE ANDRADE	D.Sc.	24				10		6	3		2			3	40
PATRICIA DUARTE DE LIMA MACHADO	Ph.D.	8	2		0,5	7,5		22	4		3		4	5	40
PEDRO SERGIO NICOLLETTI	M	16						24			1				40
RAQUEL VIGOLVINO LOPES	D.Sc.	8		10	2	8		12	3				2	3	40
REINALDO CEZAR DE MORAIS GOMES	D.Sc.	8		12	1	4		15	2		5	1	4	3	40
ROBERT KALLEY CAVALCANTI DE MENEZES	D.Sc.	14			10			16							40
ROBERTO MEDEIROS DE FARIA	M	12						28							40
ROHIT GHEYI	D.Sc.	8	2			10	6	14	2	1	6		1	4	40
TIAGO LIMA MASSONI	D.Sc.	4	6		1	10		19	3		2		3	2	40
ULRICH SCHIEL	Dr.Nat	8	4			18		10		2		1	2	2	40
WILKERSON DE LUCENA ANDRADE	D.Sc.	4	2			21	1	12	6	1	1		2	2	40

Legendas e Observações	
Carga Horária: GRAD - GRADuação. PÓS - PÓS-Graduação. ADM - ADMinistração REP - REPresentação em órgãos colegiados. PESQ - PESQuisa. EXT - EXTensão	
Nos Projetos e Orientações estão incluídas as atividades em que pode-se ter a participação de mais de um docente.	
CHT - Carga Horária Total. Outros - horas dedicadas as atividades que não estão especificadas explicitamente.	